

第4屆「金推獎」 個人獎 - 農業推廣獎項(農會) 報名懶人包



簡報大綱

壹、預計期程及獎項 03

貳、簡章 05

參、報名資料 08



壹、預計期程及獎項(1/2)

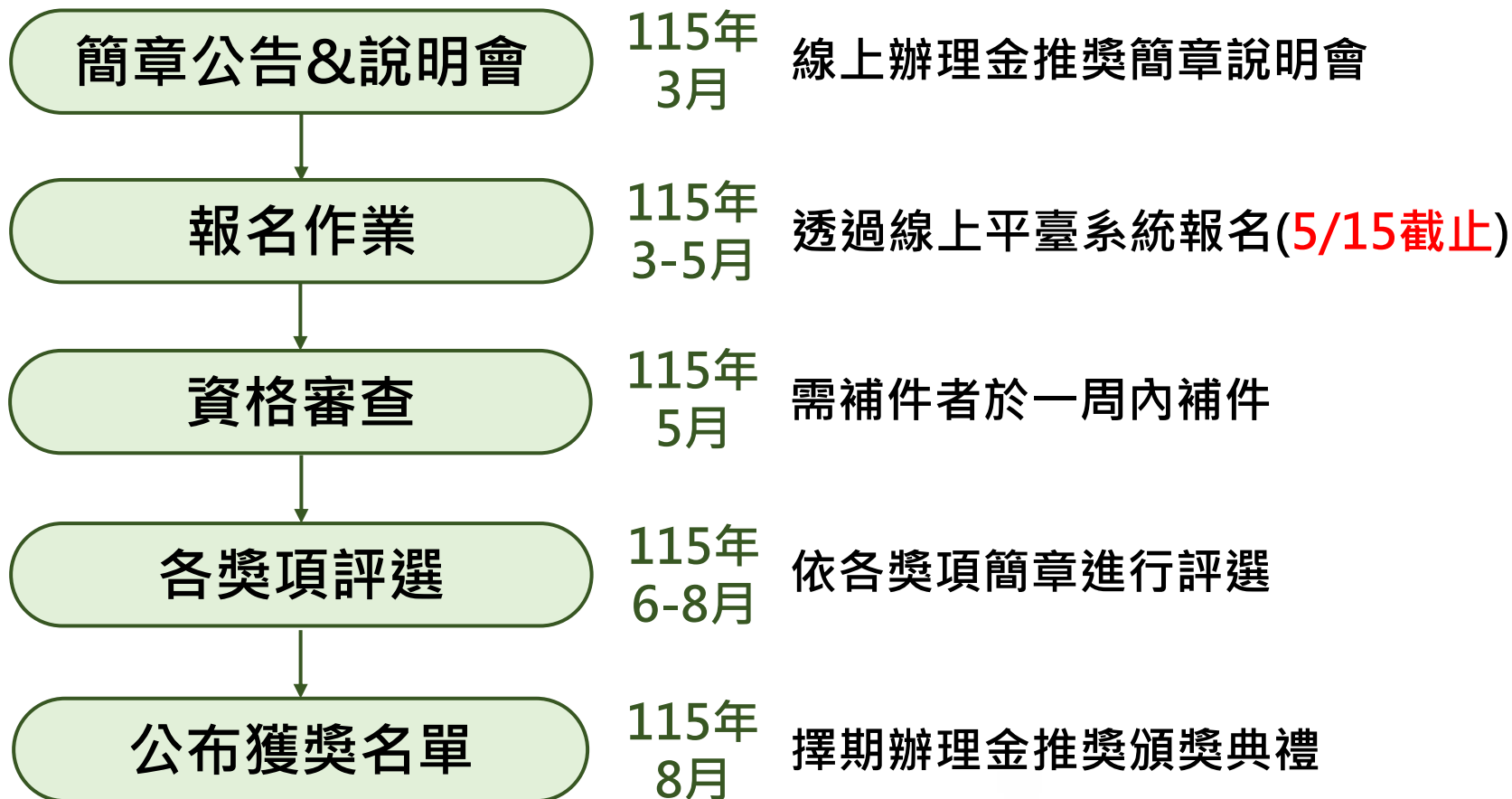

壹、預計期程及獎項(2/2)

獎項總覽 (獎項總數106項)

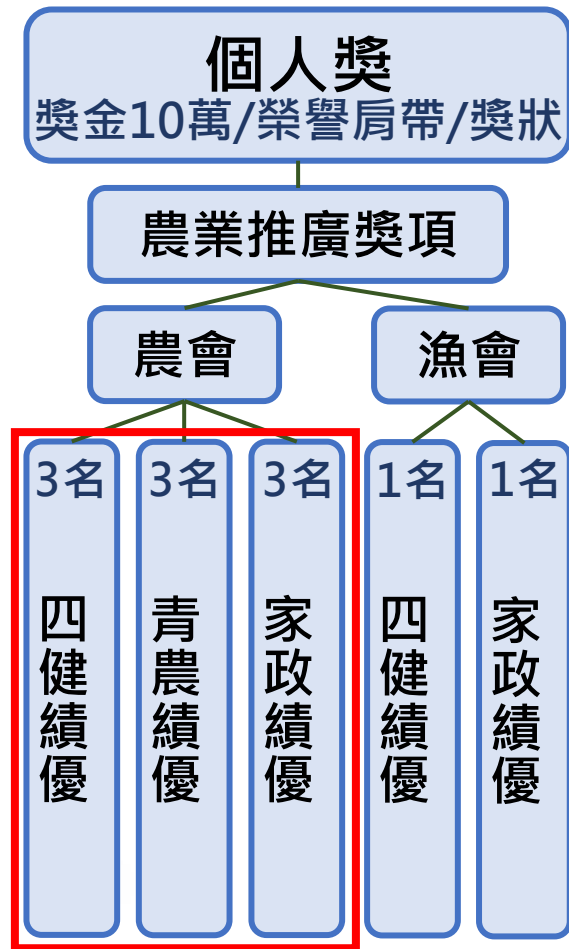
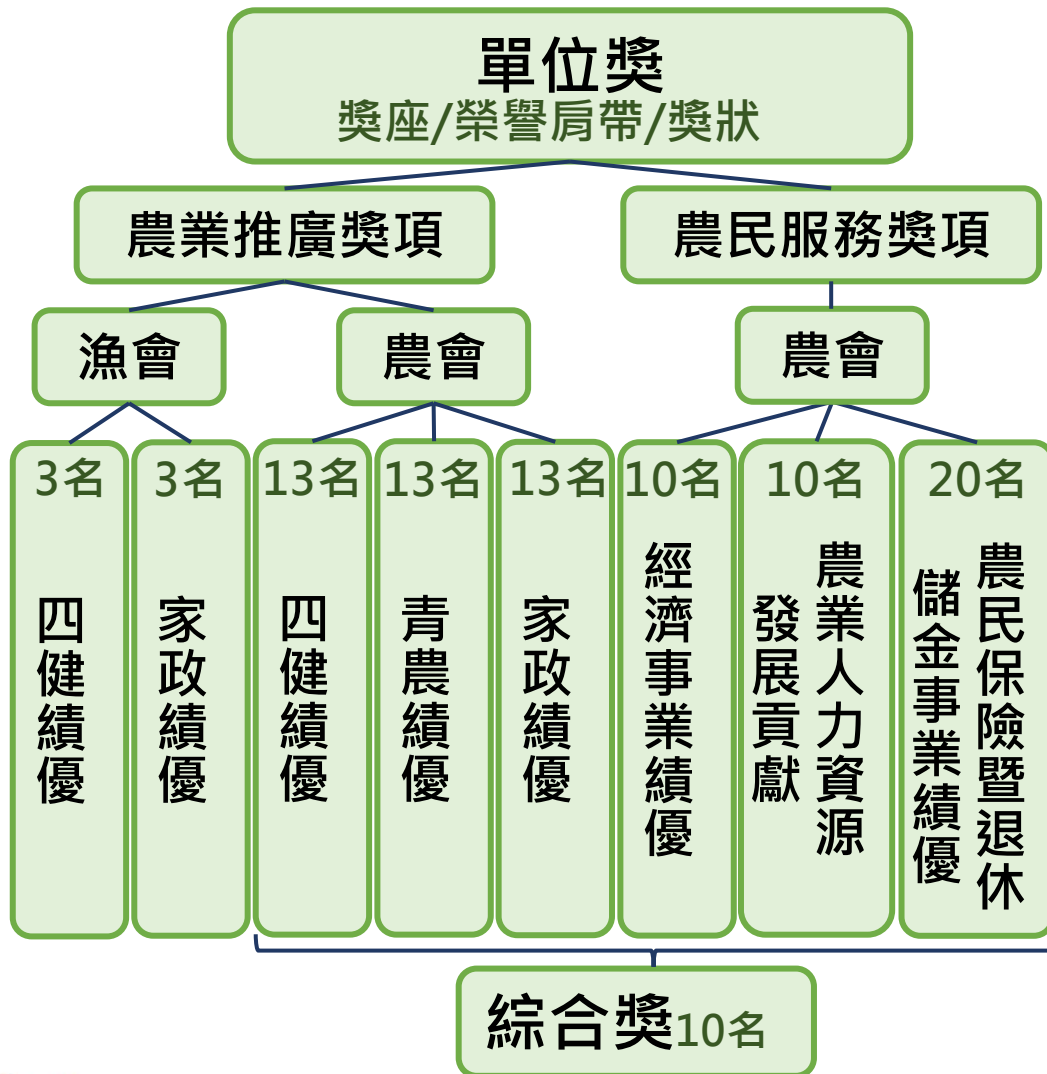

貳、簡章(1/3)



四健/青農/家政績優 ▶ 農會

評選對象及資格

1. 113至114年度執行四健、青農、家政業務之農會（含以自有經費辦理者）
2. 參與選拔者須符合以下2項條件，並須附證明文件為憑：
 - ① **連續**於農會推廣部門工作**已滿3年**，且**現仍為**推廣部門主管或員工
 - ② 對農業推廣工作有具體優良事蹟或特殊貢獻者

獎項說明

1. 四健績優3名
2. 青農績優3名
3. 家政績優3名
4. 參與選拔者**一人僅限報名一類別**
5. 每位獲獎者頒發獎勵金10萬元、榮譽肩帶及獎狀各1式



貳、簡章(2/3)

▶ 評選流程



四健/青農/家政績優 ▶ 農會

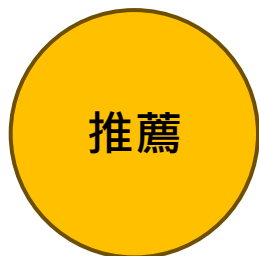

推薦

候選人應檢具*候選人
推薦書，由所屬單位
農會或相關單位推薦

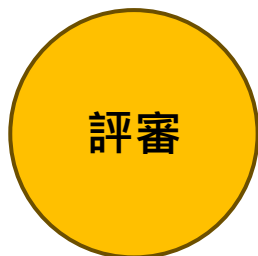
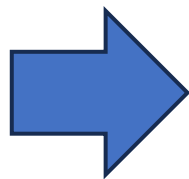

評審

資格審查，包括資料
確認、審查及評分

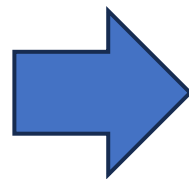

選拔
及決定

由有關單位(機關)之
專家學者進行選拔

▶ 推薦單位

中華民國農會
各市(縣)級農會
候選人

1. 所屬服務單位農會
2. 全國各大專院校、四健會、婦權會、農科院
3. 所在地轄管之本部各試驗改良場所與農糧署

基層農會候選人

1. 所屬服務單位農會
2. 全國各大專院校、四健會、婦權會、農科院
3. 所在地轄管之本部各試驗改良場所、農糧署
4. 中華民國農會及各市(縣)級農會

※ 依據審查結果決定得獎人員，名額與獎項得以互為流用，未達評選指標得以從缺辦理

貳、簡章(3/3)

▶ 評選指標

配分調整



四健/青農/家政績優 ▶ 農會

評分比重		評分項目
資歷 5%	推廣工作 年資5分	1. 3年以上4年以下經歷者2分。 3. 5年以上6年以下經歷者4分。 2. 4年以上5年以下經歷者3分。 4. 6年以上經歷者5分。
簡歷 15%	113-114年 辦理活動4分	主辦農業推廣之活動、政策宣導活動： 1. 鄉（鎮、市、區）內一次0.5分。 2. 市（縣）內一次0.8分，全國性一次1分。
	113-114年 專業訓練4分	參加推廣人員訓練： 1. 鄉（鎮、市、區）級一次0.5分。 2. 市（縣）級（一次0.8分）。 3. 全國性一次1分。
	113-114年 計畫執行5分	辦理農業推廣計畫： 1. 農會自辦計畫一次0.5分。 2. 中央或地方政府計畫一次1分。
	113-114年 其他2分	協助辦理產銷、改善缺工（人力）等相關計畫及業務，一項0.2分。
農業推廣優良 事蹟或特殊貢獻 65%		自傳及工作之心得與具體可執行之建議，15分。
		傑出工作表現及優良事蹟（以條列式具體陳述），40分。
		特殊社會貢獻（以條列式具體陳述），10分。
短片15%		須與農業推廣相關，影片長度限3分鐘以內，15分。
總分		100分

參、報名資料(1/7)

推薦書

候選人推薦書(P.1)

農業推廣獎項－農會候選人推薦書

推薦單位 (機關)	簽辦日期	民國○○○年○○月○○日		請 加 蓋 圖 記 推薦單位(機關) 用印或戳章
	名稱	輸入推薦單位(機關)全稱		
	單位代表人	職稱	人員職稱	
	或授權人	簽章		
	承辦人	職稱	承辦職稱	
		簽章		
對候選人品、獎懲、貢獻等之評語 (限 500 字以內)				

推薦書

1. 由**推薦單位(機關)**填寫
2. 推薦單位(機關)之單位代表人(或授權人)及承辦人，請務必**簽名或蓋章**
3. 推薦單位(機關)請務必**用印或戳章**

參、報名資料(2/7)

報名表&
評選資料

一、候選人基本資料(P.1-P.3)

一、候選人基本資料

編號 評審單位填列			
姓名	報名類別	<input type="checkbox"/> 四健組 <input type="checkbox"/> 青農組 <input type="checkbox"/> 家政組 (限擇一類別報名)	
身分證字號	出生年月日	民國○○年○○月○○日	
服務單位	○○農會	職稱	兩吋照片 (最近六個月) (正面半身相片)
連絡住址			
連絡電話			
最高學歷 及考試資格	請條列，並附佐證文件影印本或掃描檔		
工作年資	從民國○○年○○月，至民國○○年○○月，共計○○年○○月 (僅限農會年資)		
個人簡歷	請條列，包含辦理活動、專業訓練及計畫執行等項目，可參考評選指標中簡歷項目，僅限填寫 113-114 年度內容，並附佐證文件影印本或掃描檔		

基本資料

- 表格功能：基本資料填寫、了解申請人簡歷
- 對應指標：**資歷(5%)**、**簡歷(15%)**
- 填寫建議：
 1. 四健/青農/家政**僅能擇一類別報名**
 2. 最高學歷及考試資格及個人簡歷，請附上佐證資料
 3. 最高學歷及考試資格中，考試資格為**農會招考或升等**相關資格
 4. 工作年資為**農會推廣年資**，若有中斷可分段填寫，加計過往年資
 5. 個人簡歷需清楚分段填寫，並標明各活動、訓練、計畫給分級別，可補充與推廣業務相關之執照

參、報名資料(3/7)

報名表&
評選資料

一、候選人基本資料(P.1-P.3)

一、候選人基本資料

編號 評審單位填列			
姓名	報名類別	<input type="checkbox"/> 四健組 <input type="checkbox"/> 青農組 <input type="checkbox"/> 家政組 (限擇一類別報名)	
身分證字號	出生年月日	民國○○年○○月○○日	
服務單位	○○農會	職稱	兩吋照片 (最近六個月) (正面半身相片)
連絡住址			
連絡電話			
最高學歷 及考試資格	請條列，並附佐證文件影印本或掃描檔		
工作年資	從民國○○年○○月，至民國○○年○○月，共計○○年○○月 (僅限農會年資)		
個人簡歷	請條列，包含辦理活動、專業訓練及計畫執行等項目，可參考評選指標中簡歷項目，僅限填寫 113-114 年度內容，並附佐證文件影印本或掃描檔		

(最高學歷及考試資格)填寫範例

1. 最高學歷：
xx學校xx系(所)
2. 考試資格：
① xxxx資格證明
② xxxx合格

(個人簡歷)填寫範例(限填113-114年度)

1. 辦理活動：
① (全國)xxxx活動
② (市內)xxxx活動
2. 專業訓練：
① (全國)xxxx課程
② (縣級)xxxx課程
3. 計畫執行：
① (自辦)xxxx計畫
② (中央)xxxx計畫
③ (地方)xxxx計畫
4. 其他
① 協助xx計畫
② 辦理xx業務

參、報名資料(4/7)

報名表&評選資料

二、候選人自傳 / 三、優良事蹟(P.4-P.5)

二、候選人自傳

(限1頁以內，內容包括其家庭背景、學經歷及對工作之心得與具體可執行之建議)

可列說明項目及建議撰寫比例：

1. 家庭背景、學經歷所影響您對農業推廣的價值觀或態度 (10%)。
2. 帶領四健、青農、家政之理念及精神，以及辦理模式、方法策略(30%)。
3. 辦理農業推廣(農村青少年、青年農民、家政業務)帶給輔導對象或農村社區的改變、影響、效益 (60%)。

三、候選人歷年辦理推廣活動具體傑出工作表現或優良事蹟

(以條列式具體陳述並標示所檢附之佐證資料以利核對)

請條列歷年得獎事蹟，除了個人獎項之外，亦可列舉服務單位獎項(得獎項目需與個人推廣業務內容相關)：

歷年辦理推廣活動具體傑出工作表現或優良事蹟佐證資料	
圖片一	圖片二
圖片一圖說	圖片二圖說

自傳

- 功能：瞭解申請人背景、工作之心得、具體可執行之建議
- 對應指標：**自傳及工作之心得與具體可執行之建議(15%)**
- 填寫建議：
 1. 按所述內容分段填寫，可自行斟酌下標(題)，文句通順即可
 2. 內容限制**1頁**以內

優良事蹟

- 功能：瞭解申請人歷年推廣實蹟
- 對應指標：**傑出工作表現及優良事蹟(40%)**
- 填寫建議：
 1. 條列式陳述
 2. 若佐證資料為連結，可一併於內文呈現

參、報名資料(5/7)

報名表&
評選資料

四、候選人特殊社會貢獻 / 五、短片(P.6-P.7)

四、候選人特殊社會貢獻

(以條列式具體陳述並標示所檢附之佐證資料以利核對)

請列舉歷年特殊社會貢獻，包含委員擔任、講師擔任、活動辦理、教育活動等：

特殊社會貢獻佐證資料	
圖片一	圖片二
圖片一圖說	圖片二圖說

特殊社會貢獻

- 功能：瞭解申請人之特殊社會貢獻
- 對應指標：**特殊社會貢獻(10%)**
- 填寫建議：
 1. 與推廣工作結合之非農業領域工作
 2. 非與工作結合，私人特殊社會貢獻亦可
 3. 若佐證資料為連結，可一併於內文呈現

短片

- 功能：快速瞭解申請人之評選資料重點
- 對應指標：**短片(15%)**
- 拍攝建議：
 1. 影片需與農業推廣相關，拍攝內容不拘
 2. 影片**3分鐘**內，**不可委外拍攝**，請於**5/15**前上傳至youtube

五、短片

(請將錄製及剪輯好的影片，上傳至 YOUTUBE，並附上連結網址)

連結網址：

1. 提案說明影片需在3分鐘內，發布時間需要在115年5月15日前。
2. 影片內容不拘，可呈現工作成效、個人經歷介紹等，惟不可委外拍攝。

短片網址：

※ 切記整份評選資料(不含封面)不可超過**15頁**，檔案大小不可超過**10MB**

參、報名資料(6/7)

聲明書

二、使用生成式人工智慧(AI)聲明(P.1)

新增表格

二、使用生成式人工智慧 (AI) 聲明

(一) 本次評選資料是否使用生成式人工智慧 (AI)

- | |
|--|
| <input type="checkbox"/> 是，本人有使用生成式 AI (請續填 AI 使用情形說明) |
| <input type="checkbox"/> 否，繳交之資料內容均為本人自行撰寫 (請直接簽章) |

(二) AI 使用情形說明

本單位已確認 AI 生成內容之真實性與正確性，並對內容負責。

使用工具	使用原因	評選資料使用範圍	備註
<input type="checkbox"/> ChatGPT	<input type="checkbox"/> 撰寫草稿 <input type="checkbox"/> 文字潤飾	頁數：_	
<input type="checkbox"/> Copilot	<input type="checkbox"/> 摘要整理 <input type="checkbox"/> 發想點子	章節：_	
<input type="checkbox"/> Gemini	<input type="checkbox"/> 表格或格式生成	文字段落：_	
<input type="checkbox"/> 其他： _____	<input type="checkbox"/> 圖片製作 <input type="checkbox"/> 其他：_____		

(表格如有不足請自行增列)

使用生成式人工智慧(AI)聲明

(一)是否使用生成式人工智慧(AI)

「是」：續填AI使用情形說明

「否」：請直接**簽章用印**

(二)AI使用情形說明

請勾選**使用工具**、**原因**，及填寫**使用範圍**

- ※ 此項目並非不鼓勵使用AI，而是因為AI已成未來趨勢與協作工具，但仍需確認真實性與正確性
- ※ 未來不只金推獎，其他著作或競賽也可能要求揭露

參、報名資料(7/7)

聲明書

三、非委外拍攝短片聲明(P.2) **新增表格**

三、非委外拍攝短片聲明

本人_____參加「第四屆金推獎農業推廣個人獎項」，已詳閱並了解本獎項所公布徵件辦法之各項規定及規則，並同意遵守。

本人所繳交之短片，係由本人自行規劃、拍攝、剪輯完成，並非委外製作。保證短片內容（包含影像、音效、音樂、文字等）未侵害任何第三人智慧財產權，且製作過程符合相關法令規範，所有拍攝素材均合法取得。

如有違反上述聲明事項，經查證屬實者，主辦及承辦單位得撤銷其得報名及獲獎資格，並由本人自行承擔所有法律責任，並接受議處。

此致

農業部

候選人簽章：

中華民國_____年____月____日

非委外拍攝短片聲明

1. 請確認影片為本人自行製作，且未侵害他人權利
2. 請於確認整份報名表填寫完畢後，由**候選人簽章**

※ 此項目非限定只有本人能拍攝短片，可以由同事協助拍攝並自行剪輯，但請勿委外發包給專業團隊拍攝。

誠摯感謝
敬請指導